



**Appel à candidatures**  
**pour l'attribution d'emplacements de ruchers sur les Espaces**  
**Naturels Sensibles du Département de La Réunion**



**ANNEXE 3 :**  
**Fiches descriptives et carte de localisation des 14 emplacements**



## ⇒ SAINT-ANDRE



Appel à projet 2018  
- installation de ruchers sur les Espaces Naturels Départementaux -  
**Lot n° 409**  
**Forêt départementale de Dioré**

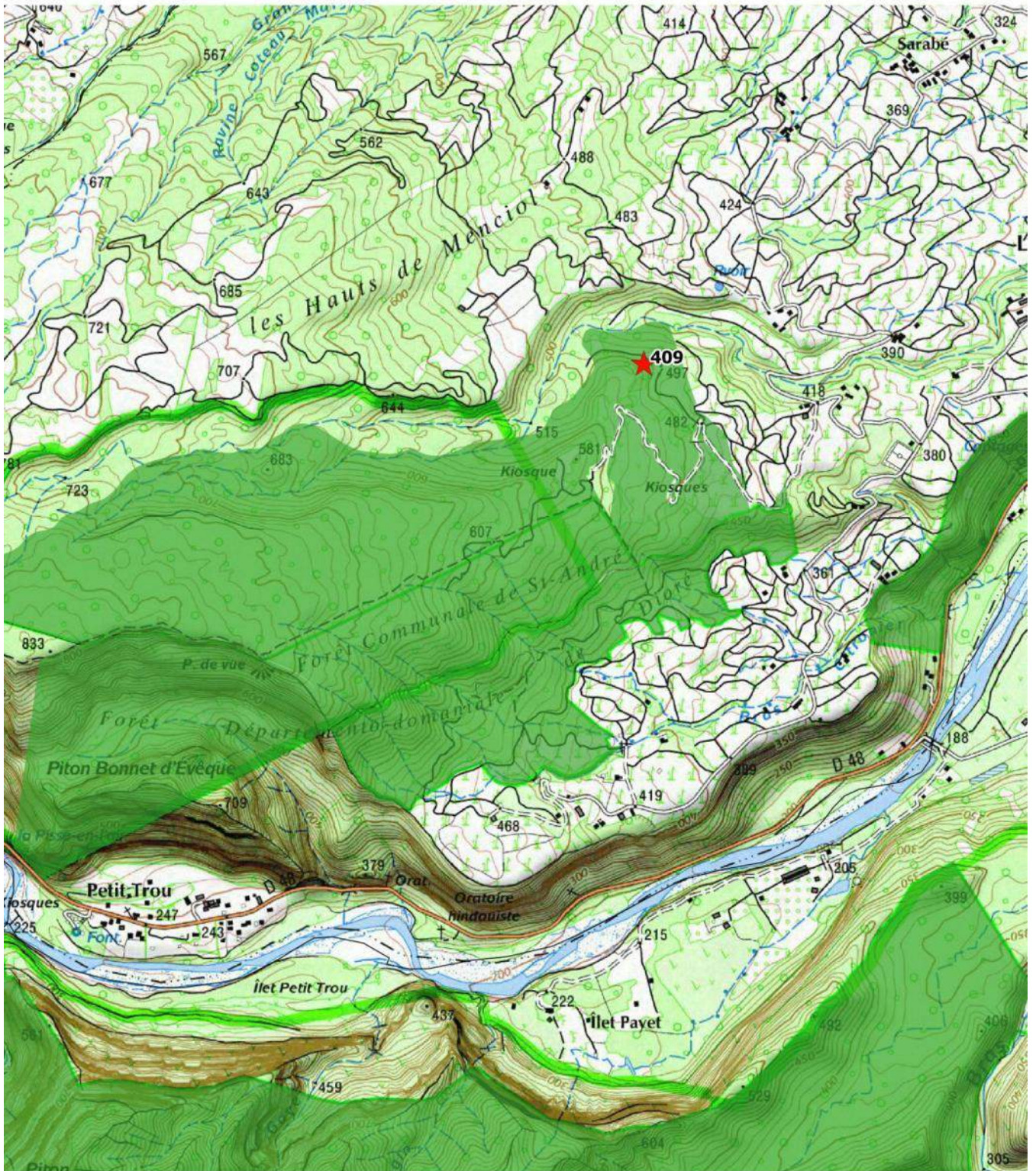

- ★ Emplacement proposé
- Propriété Départementale ENS



## Fiche descriptive de l'emplacement proposé

### Identification et localisation

**Numéro de l'emplacement : 409**

Forêt Départementale de Dioré

Lieu-dit : Dioré

Commune : Saint-André

Altitude : 500 mètres

### Statut de protection :

Cœur de Parc National : oui  / non

### Accès :

Accès par un chemin d'exploitation

Autre :

Présence d'une barrière limitant l'accès au public : oui  / non

**Travaux préalable à prévoir** : oui  / non

Travaux de débroussaillage

### Végétation :

Description sommaire de la végétation environnante :

Zone composée de goyavier, jamrose, avec quelques espèces indigènes (bois de jolie cœur, Bois de papaye,...)

**Nom et contact de l'agent de terrain concerné** : Fabrice BRASIER - 0692 974 433

## ⇒ SAINT-BENOÎT



Appel à projet 2018  
- installation de ruchers sur les Espaces Naturels Départementaux -  
**Lot n° 410-1**  
**Forêt départementale de Piton Papangue**

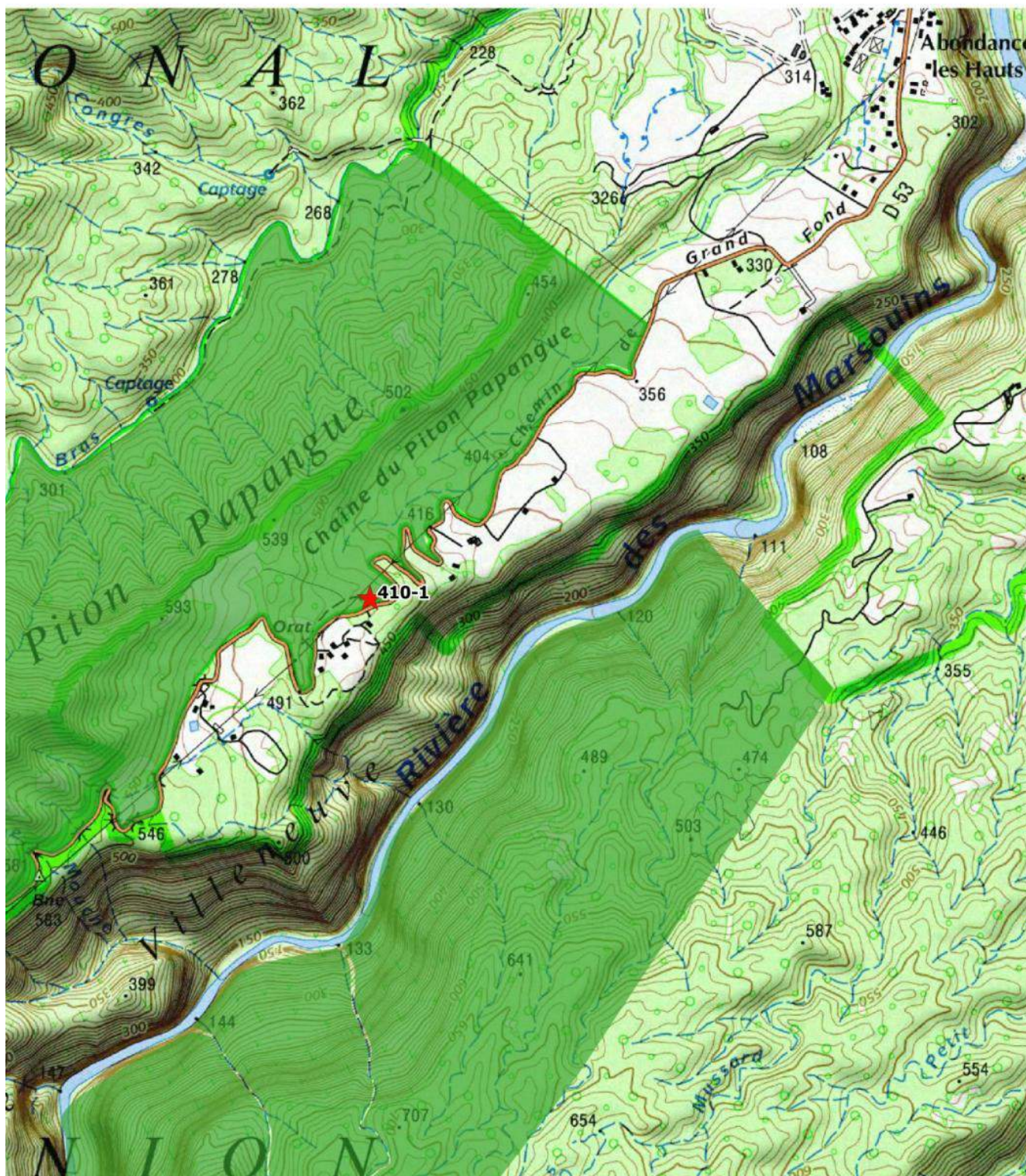

- ★ Emplacement proposé
- Propriété Départementale ENS

## Fiche descriptive de l'emplacement proposé

### Identification et localisation

**Numéro de l'emplacement : 410-1**

Forêt Départementale de Piton Papangue

Lieu-dit : Grand Fond

Commune : Saint-Benoît

Altitude : 480 mètres

### Statut de protection :

Cœur de Parc National : oui  / non

### Accès :

Accès par route départementale de Takamaka (RD53)

Autre :

Présence d'une barrière limitant l'accès au public : oui  / non

**Travaux préalable à prévoir** : oui  / non

Dégagement d'une aire pour stationnement et travaux de débroussaillage

### Végétation :

Description sommaire de la végétation environnante :

Friche sous ligne électrique

Zone de bois de couleur : Grand Natte, bois de gaulette, bois maigre, Tan rouge, jolie cœur.

**Nom et contact de l'agent de terrain concerné** : Fabrice BRASIER - 0692 974 433



## ⇒ SAINT-BENOÎT



Appel à projet 2018  
- installation de ruchers sur les Espaces Naturels Départementaux -  
**Lot n° 3670**  
**Forêt départementale de Piton Papangue**

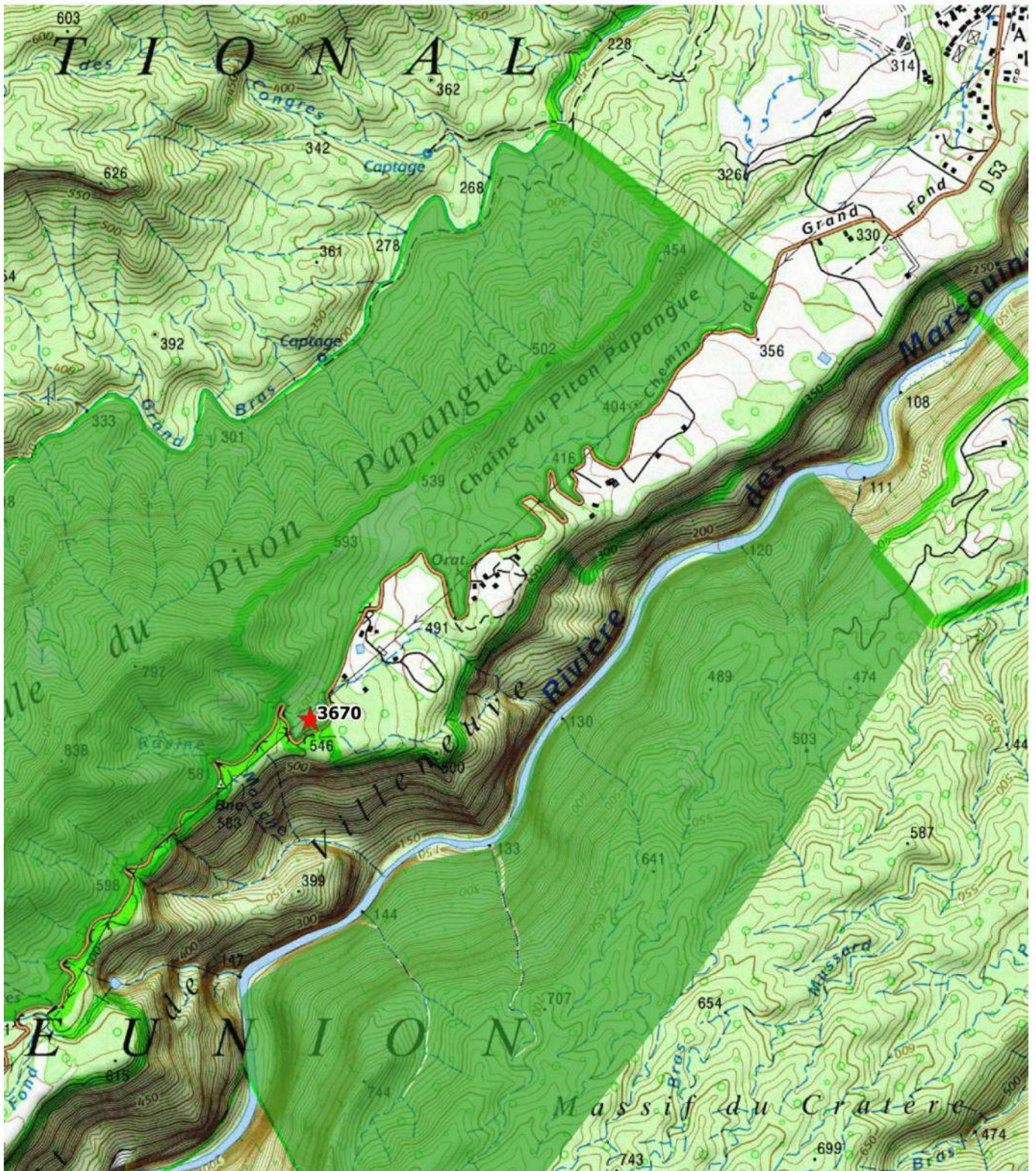

★ Emplacement proposé

■ Propriété Départementale ENS

0 150 300 450 m

## Fiche descriptive de l'emplacement proposé

### Identification et localisation

**Numéro de l'emplacement : 3670**

Forêt Départementale de Piton Papangue

Lieu-dit : Grand Fond

Commune : Saint-Benoît

Altitude : 550 mètres

### Statut de protection :

Cœur de Parc National : oui  / non

### Accès :

Accès par route départementale de Takamaka (RD53)

Présence d'une barrière limitant l'accès au public : oui  / non

Travaux préalable à prévoir : oui  / non

Travaux de débroussaillage

### Végétation :

Description sommaire de la végétation environnante :

Friche sous ligne électrique.

Principales plantes mellifères présentes : quelques tan rouge , bois de joli cœur, mahots, takamaka

**Nom et contact de l'agent de terrain concerné** : Fabrice BRASIER - 0692 974 433



## ⇒ SAINT-BENOÎT



Appel à projet 2018  
- installation de ruchers sur les Espaces Naturels Départementaux -  
**Lot n° 410-2**  
**Forêt départementale de Cratère**

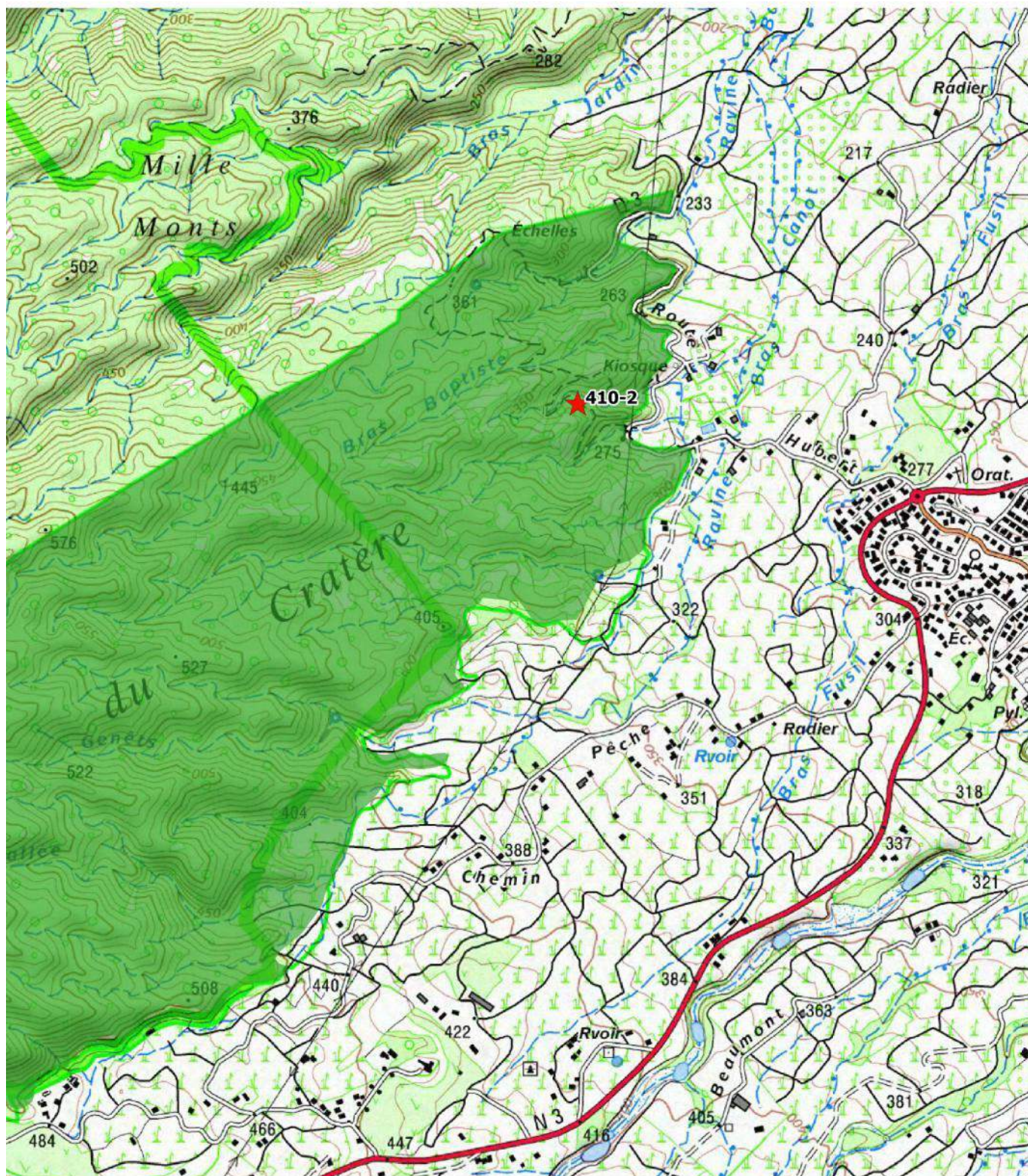

- ★ Emplacement proposé
- Propriété Départementale ENS





## Fiche descriptive de l'emplacement proposé

### Identification et localisation

**Numéro de l'emplacement : 410-2**

Forêt Départementale de Cratère

Lieu-dit : Les Ravenales/ Batardeau

Commune : Saint-Benoît

Altitude : 300 mètres

### Statut de protection :

Cœur de Parc National : oui  / non

### Accès :

Accès par un chemin de terre (par un véhicule type 4x4)

Présence d'une barrière limitant l'accès au public : oui  / non

**Travaux préalable à prévoir** : oui  / non

Travaux de débroussaillage

### Végétation :

Description sommaire de la végétation environnante : Forêt hétérogène de bois de couleur

Principales plantes mellifères présentes : jamrose, bois de jolie cœur, bois d'Osto, Losto café

**Nom et contact de l'agent de terrain concerné** : Fabrice BRASIER - 0692 974 433



## ⇒ SAINT-BENOÎT



Appel à projet 2018  
- installation de ruchers sur les Espaces Naturels Départementaux -  
**Lot n° 3671**  
**Forêt départementale de Cratère**

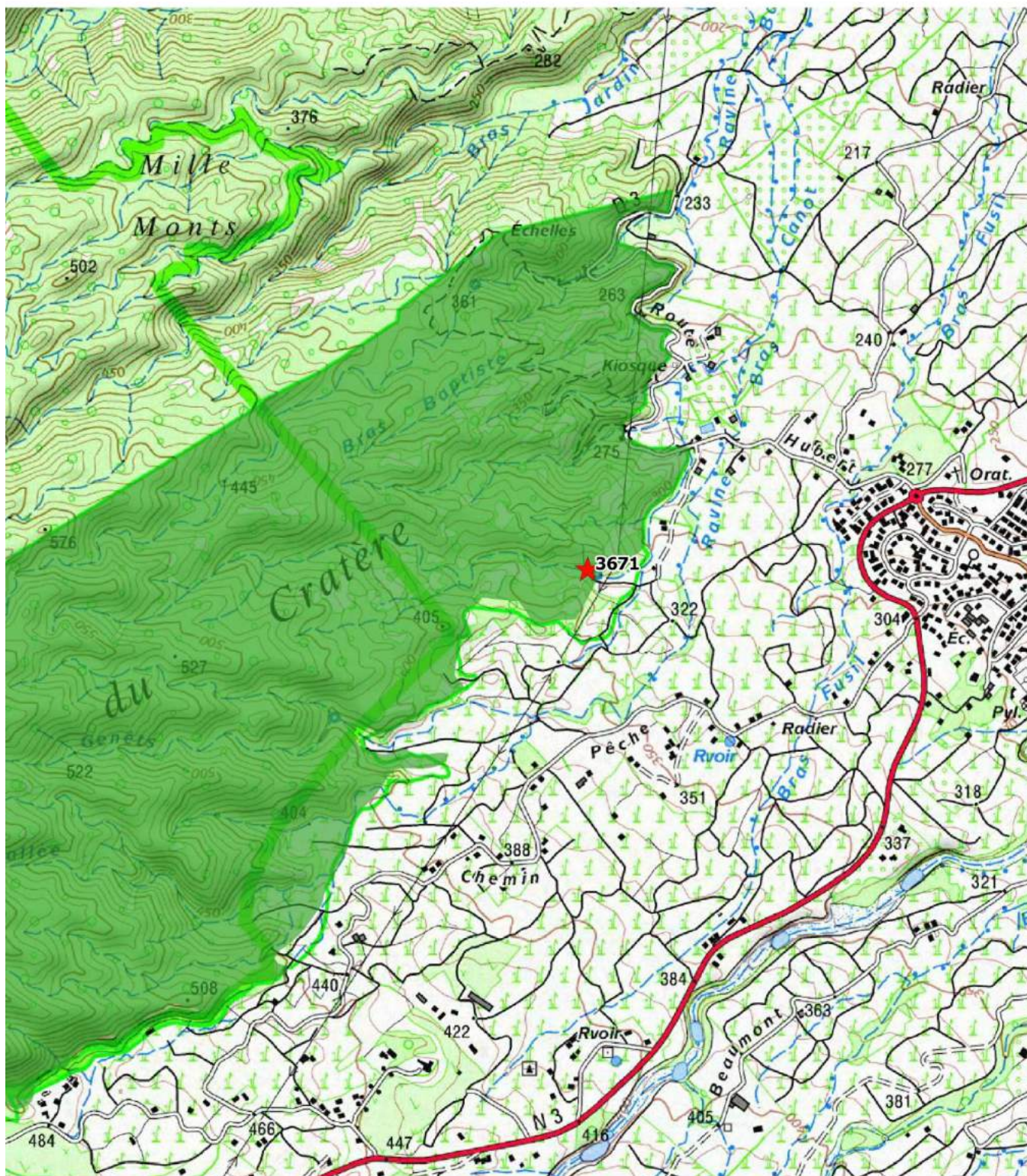

★ Emplacement proposé

Propriété Départementale ENS

0 150 300 450 m





## Fiche descriptive de l'emplacement proposé

### Identification et localisation

Numéro de l'emplacement : 3671

Forêt Départementale de Cratère

Lieu-dit : chemin Hubert de Lisle

Commune : Saint-Benoît

Altitude : 330 mètres

### Statut de protection :

Cœur de Parc National : oui  / non

### Accès :

Accès par : route goudronnée privée (400m) + chemin de terre privé également (250 m). Vehicule type 4x4 indispensable

Présence d'une barrière limitant l'accès au public : oui  / non

Travaux préalable à prévoir : oui  / non

Travaux de débroussaillage

### Végétation :

Description sommaire de la végétation environnante : Forêt hétérogène de bois de couleur

Principales plantes mellifères présentes : jamrose, bois de couleur des bas

**Nom et contact de l'agent de terrain concerné** : Fabrice BRASIER - 0692 974 433



# ⇒ SAINT-BENOÎT



Appel à projet 2018  
- installation de ruchers sur les Espaces Naturels Départementaux -  
**Lot n° 3672**  
**Forêt départementale de Cratère**

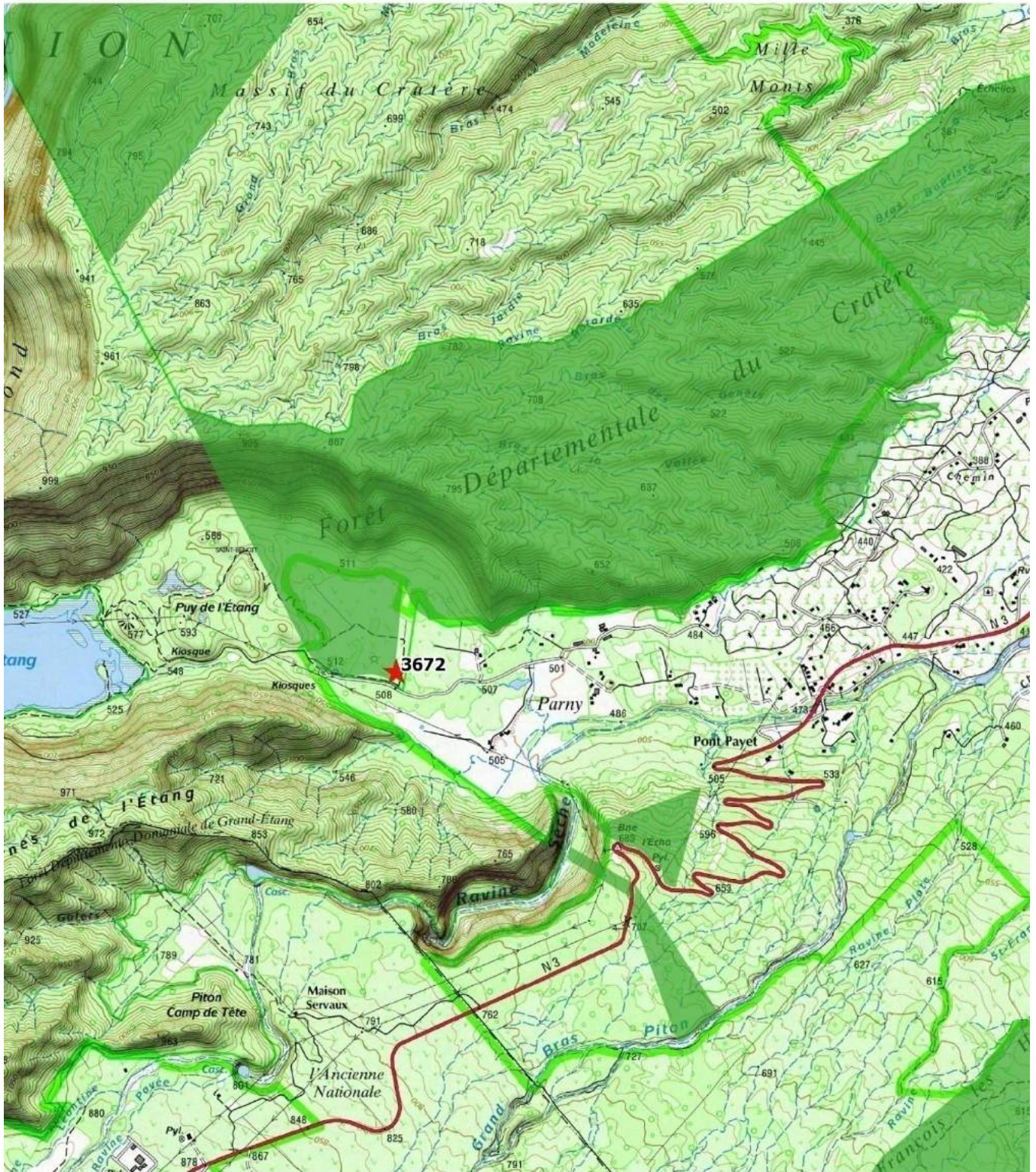

- ★ Emplacement proposé
- Propriété Départementale ENS



## Fiche descriptive de l'emplacement proposé

### Identification et localisation

**Numéro de l'emplacement : 3672**

Forêt Départementale de Cratère

Lieu-dit : Chemin Pêche

Commune : Saint-Benoît

Altitude : 510 mètres

### Statut de protection :

Cœur de Parc National : oui  / non

### Accès :

Accès par route forestière et piste forestière

Présence d'une barrière limitant l'accès au public : oui  / non

Travaux préalable à prévoir : oui  / non

Travaux de débroussaillage

### Végétation :

Description sommaire de la végétation environnante : Forêt hétérogène de bois de couleur

Principales plantes mellifères présentes : jamrose, bois de couleur des bas

Autres précisions : présence piste équestre (coté ouest)

**Nom et contact de l'agent de terrain concerné** : Fabrice BRASIER - 0692 974 433



## ⇒ SAINT-DENIS



Appel à projet 2018  
- installation de ruchers sur les Espaces Naturels Départementaux -  
**Lot n° 411**  
**Site de Saint-François**

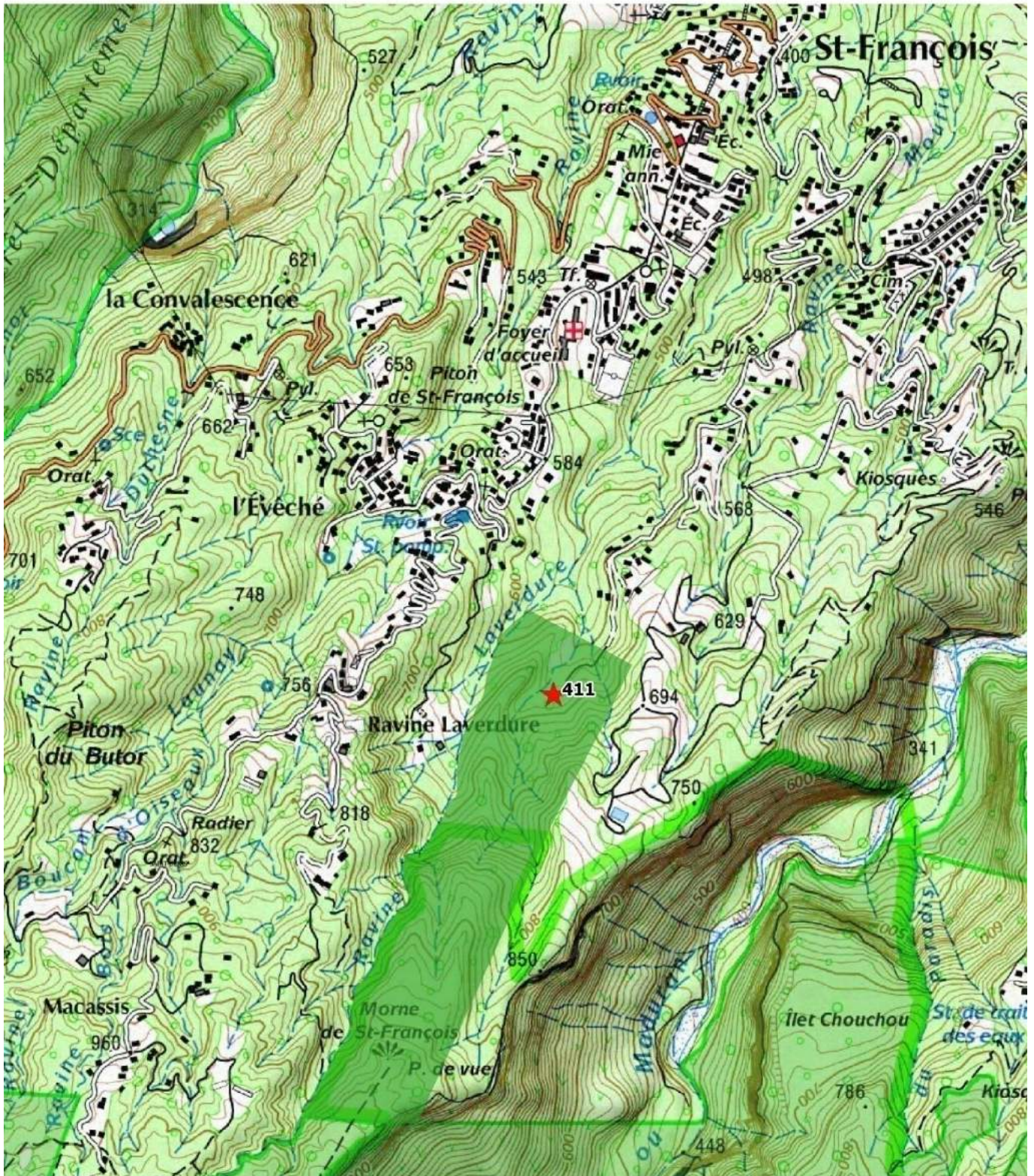

★ Emplacement proposé

■ Propriété Départementale ENS

0 150 300 450 m



## **Fiche descriptive de l'emplacement proposé**

### **Identification et localisation**

**Numéro de l'emplacement : 411**

Terrain de Saint-François

Lieu-dit : Saint-François – chemin cimetière

Commune : Saint-Denis

Altitude : 630 mètres

### **Statut de protection :**

Cœur de Parc National : oui  / non

### **Accès :**

Accès par : route goudronnée + chemin de terre (100 m).

Véhicule type 4x4 souhaitable

Présence d'une barrière limitant l'accès au public : oui  / non

**Travaux préalable à prévoir :** oui  / non

### **Végétation :**

Description sommaire de la végétation environnante : Forêt hétérogène de bois de couleur

Principales plantes mellifères présentes : jamrose, bois de couleur des bas

**Nom et contact de l'agent de terrain concerné :** Fabrice BRASIER - 0692 974 433



## ⇒ SAINT-PAUL



Appel à projet 2018  
- installation de ruchers sur les Espaces Naturels Départementaux -  
**Lot n° 3674**  
**Forêt départementale de Palmistes**

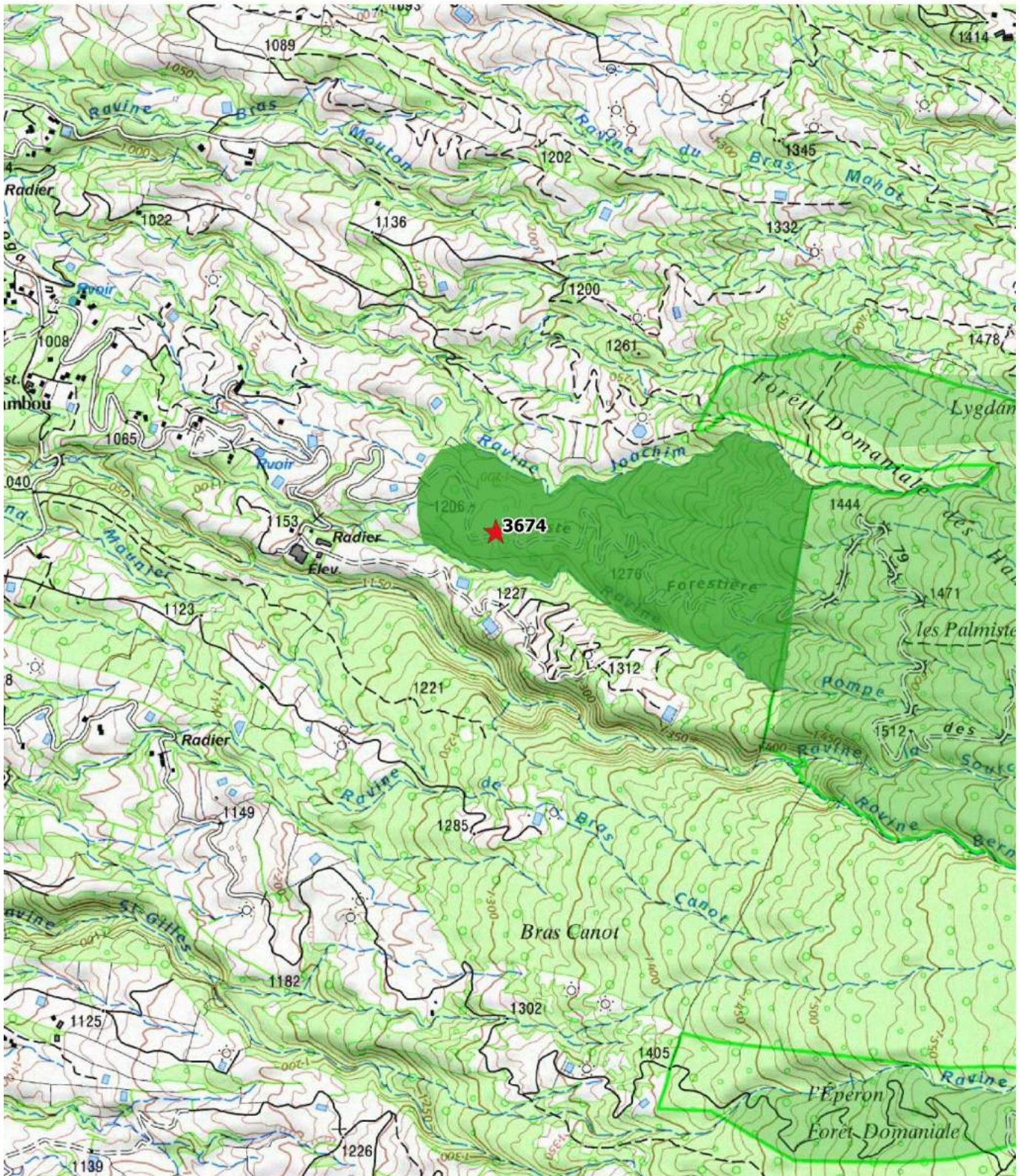

★ Emplacement proposé

Propriété Départementale ENS

0 150 300 450 m



## **Fiche descriptive de l'emplacement proposé**

### **Identification et localisation**

**Numéro de l'emplacement : 3674**

Forêt départementale de Palmistes

Lieu-dit : Les Palmistes

Commune : Saint-Paul

Altitude : 1220 mètres

### **Statut de protection :**

Cœur de Parc National : oui  / non

### **Accès :**

Accès par piste forestière

Présence d'une barrière limitant l'accès au public : oui  / non

**Travaux préalable à prévoir :** oui  / non

### **Végétation :**

Description sommaire de la végétation environnante : Peuplement de Cryptoméria, avec des trouées envahies d'exotiques : Acacia mearnsii, Raisin marron. Peuplements relictuels de bois de couleurs des hauts

Principales plantes mellifères présentes : Eucalyptus rouge (Eucalyptus Robusta), Raisin marron (Rubus alceifolius), plantes de la forêt de bois de couleurs des hauts.

**Autres précisions :** Zone située en bordure de piste, entourée de pâturage et de friches, mais aussi de peuplements de bois de couleurs.

Site à défricher et à aménager car légère pente. Retenue colinéaire agricole à proximité. Prévoir une clôture, car divagation de bovins

**Nom et contact de l'agent de terrain concerné :** Sylvio LEBLE - 0692 974 035



## ⇒ SAINT-PAUL



Appel à projet 2018  
- installation de ruchers sur les Espaces Naturels Départementaux -  
**Lot n° 415-1**  
**Site de Sans-Souci**

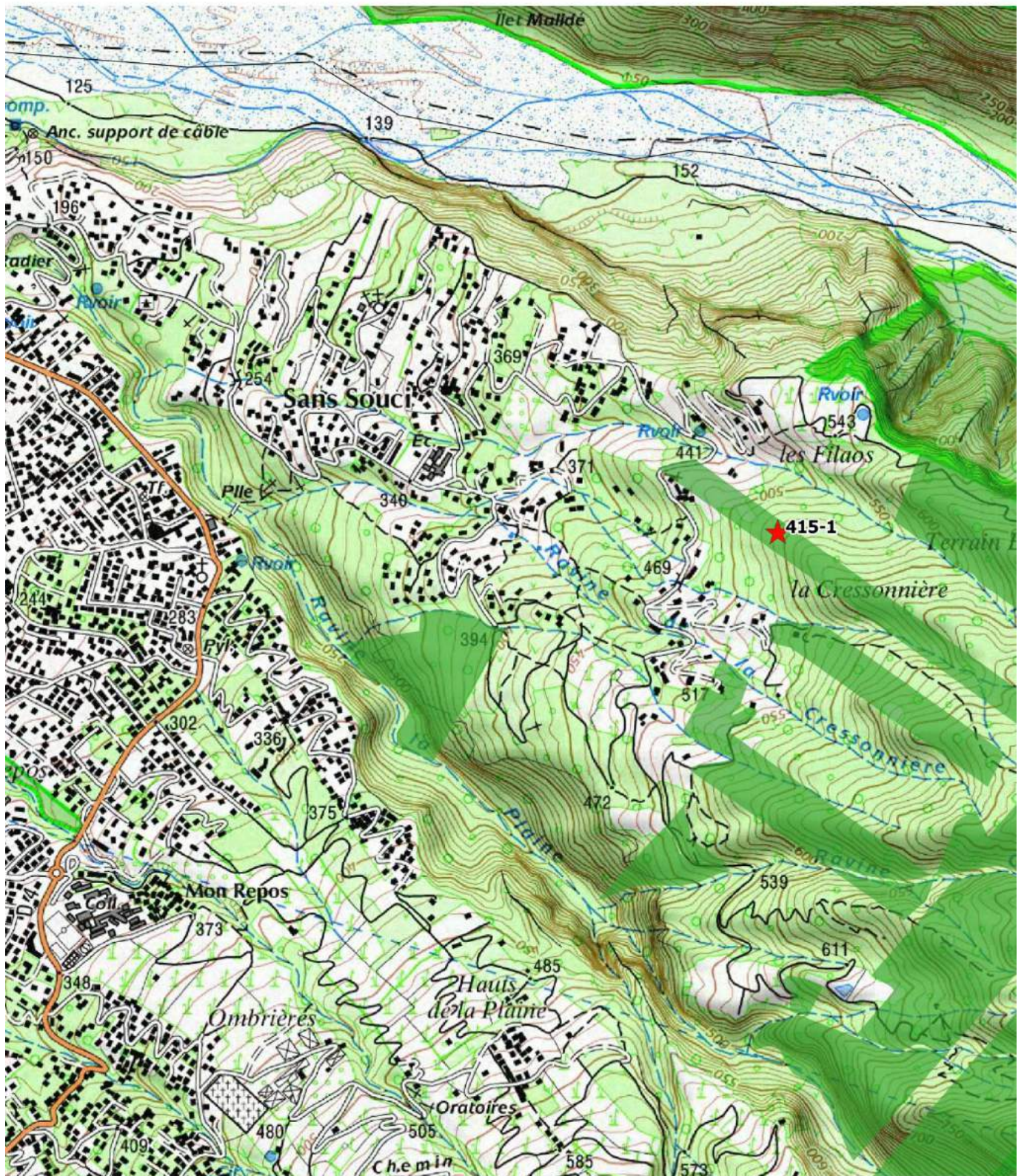

- ★ Emplacement proposé
- Propriété Départementale ENS





## **Fiche descriptive de l'emplacement proposé**

### **Identification et localisation**

**Numéro de l'emplacement : 415-1**

Site de Sans-Souci

Lieu-dit : La Cressonnière

Commune : Saint-Paul

Altitude : 540 mètres

### **Statut de protection :**

Cœur de Parc National : oui  / non

### **Accès :**

Accès par route goudronné + chemin en terre (pour véhicule type 4x4)

Présence d'une barrière limitant l'accès au public : oui  / non

**Travaux préalable à prévoir :** oui  / non

### **Végétation :**

Description sommaire de la végétation environnante : Fourrés d'espèces exotiques (Faux poivrier et filaos principalement).

### **Autres précisions :**

Aménagement en cours d'un espace pépinière à proximité (pour la production de plantes indigènes).

**Nom et contact de l'agent de terrain concerné :** Sylvio LEBLE - 0692 974 035



## ⇒ SAINT-PAUL



Appel à projet 2018  
- installation de ruchers sur les Espaces Naturels Départementaux -  
**Lot n° 415-2**  
**Site de Sans-Souci**

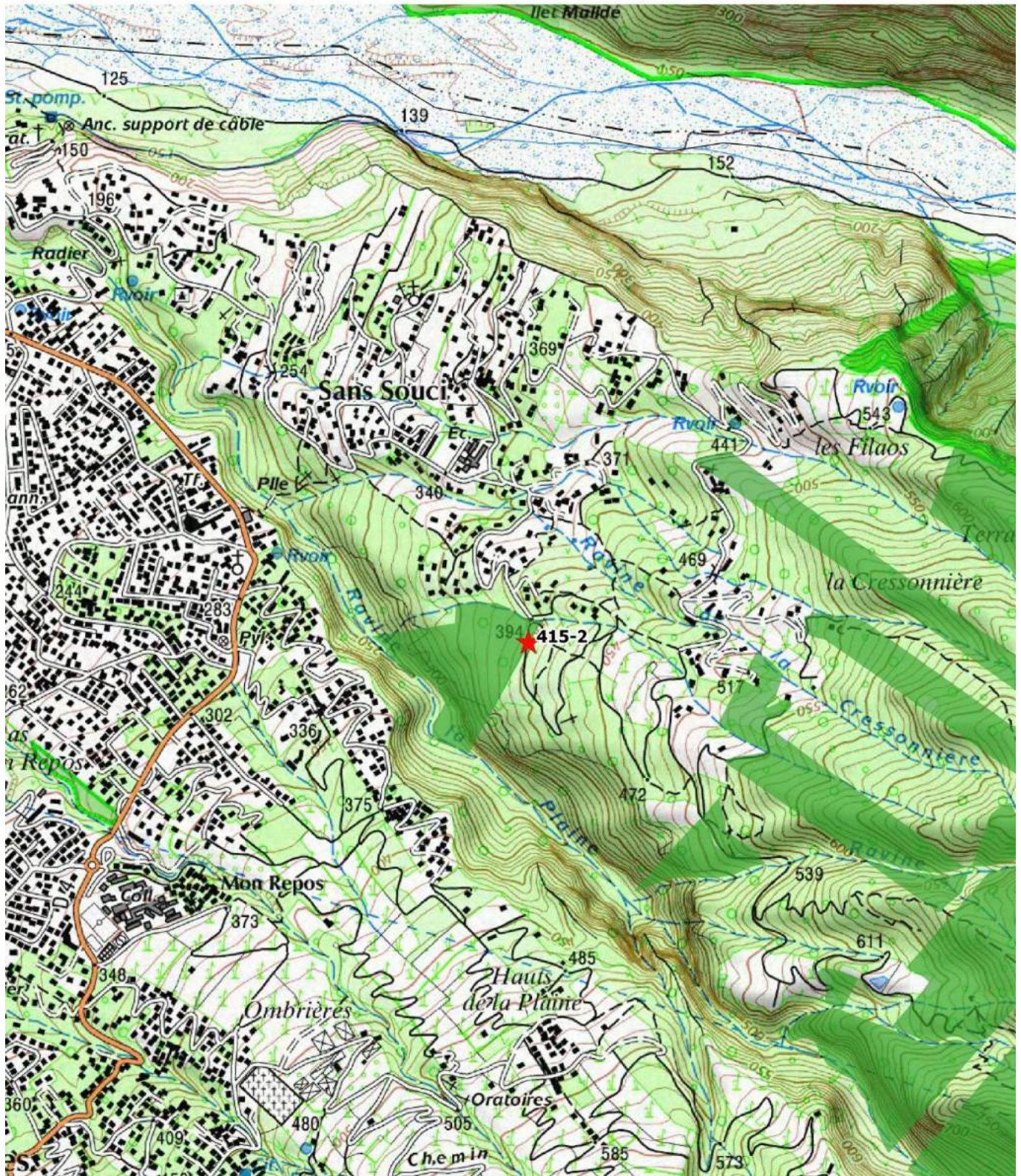

★ Emplacement proposé

■ Propriété Départementale ENS

0 150 300 450 m



## Fiche descriptive de l'emplacement proposé

### Identification et localisation

Numéro del' emplacement : 415-2

Site de Sans-Souci

Lieu-dit : Sans-Souci les Bas

Commune : Saint-Paul

Altitude : 400 mètres

### Statut de protection :

Cœur de Parc National : oui  / non

### Accès :

Accès par route goudronné + chemin en terre (pour véhicule type 4x4)

Présence d'une barrière limitant l'accès au public : oui  / non

Travaux préalable à prévoir : oui  / non

### Végétation :

Description sommaire de la végétation environnante : Fourrés d'espèces exotiques (Faux poivrier et filaos principalement).

**Nom et contact de l'agent de terrain concerné** : Sylvio LEBLE - 0692 974 035



# ⇒ SAINT-PAUL



Appel à projet 2018  
- installation de ruchers sur les Espaces Naturels Départementaux -  
**Lot n° 415-3**  
Site du "hangar" Tour des Roches / Etang St-Paul

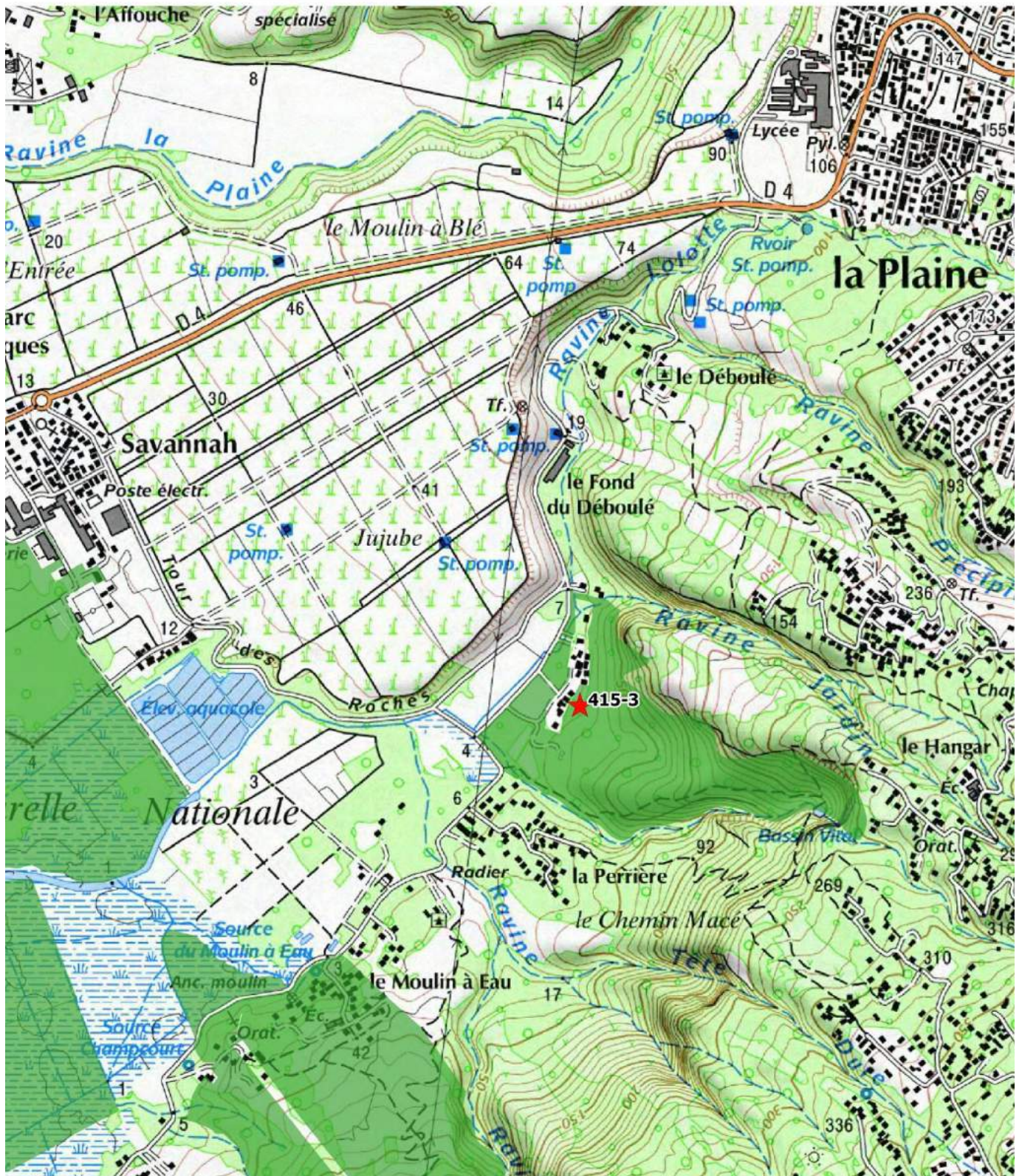

★ Emplacement proposé

Propriété Départementale ENS



## **Fiche descriptive de l'emplacement proposé**

### **Identification et localisation**

**Numéro de l'emplacement : 415-3**

Site du « Hangar »

Lieu-dit : Tour des Roches – Etang Saint-Paul

Commune : Saint-Paul

Altitude : 40 mètres

### **Statut de protection :**

Cœur de Parc National : oui  / non

Réserve Nationale Naturelle : oui  / non

### **Accès :**

Accès par route goudronné

Présence d'une barrière limitant l'accès au public : oui  / non

**Travaux préalable à prévoir** : oui  / non

Travaux de débroussaillage

### **Végétation :**

Description sommaire de la végétation environnante : Ancienne plantation de manguiers (arbres de + 50 ans). Présence également d'acacia et de vieux tamarins

**Nom et contact de l'agent de terrain concerné** : Sylvio LEBLE - 0692 974 035



## ⇒ SAINT-PAUL



Appel à projet 2018  
- installation de ruchers sur les Espaces Naturels Départementaux -  
**Lot n° 415-4**  
Chemin du Tour des Roches / Etang St-Paul

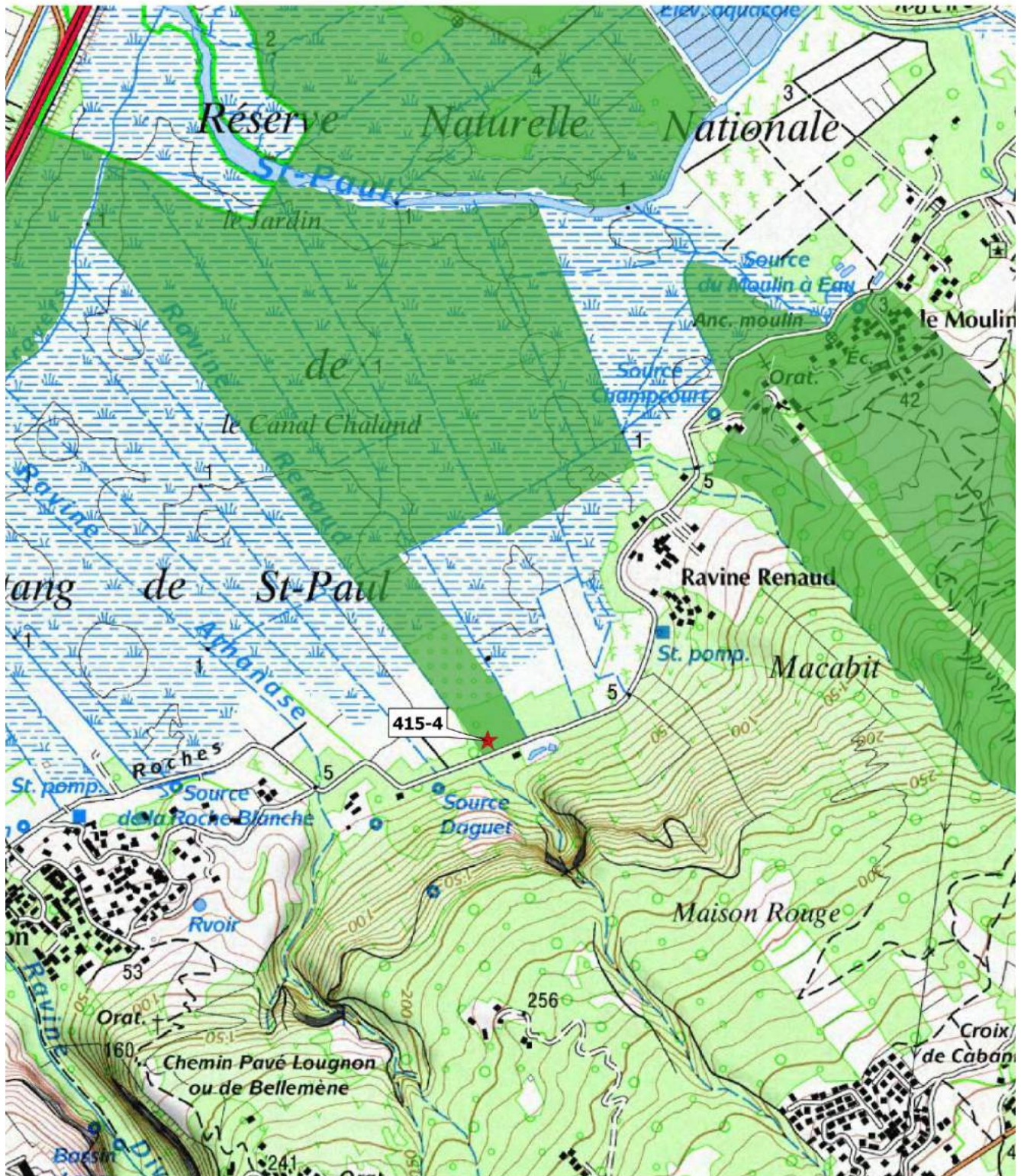

- ★ Emplacement proposé
- Propriété Départementale ENS

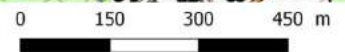

## **Fiche descriptive de l'emplacement proposé**

### **Identification et localisation**

**Numéro de l'emplacement : 415-4**

Lieu-dit : Chemin du Tour des Roches – Etang Saint-Paul

Commune : Saint-Paul

Altitude : 40 mètres

### **Statut de protection :**

Cœur de Parc National : oui  / non

Réserve Nationale Naturelle : oui  / non

### **Accès :**

Accès par route goudronné

Présence d'une barrière limitant l'accès au public : oui  (site clôturé) / non

**Travaux préalable à prévoir :** oui  / non

Travaux de débroussaillage et d'élagage

### **Végétation :**

Description sommaire de la végétation environnante : Vielle plantation de manguiers (arbres de + 50 ans).

**Nom et contact de l'agent de terrain concerné : Sylvio LEBLE - 0692 974 035**



## ⇒ SAINT-PIERRE



Appel à projet 2018  
- installation de ruchers sur les Espaces Naturels Départementaux -  
**Lot n° 416**  
**Site de Piton Mont-Vert**

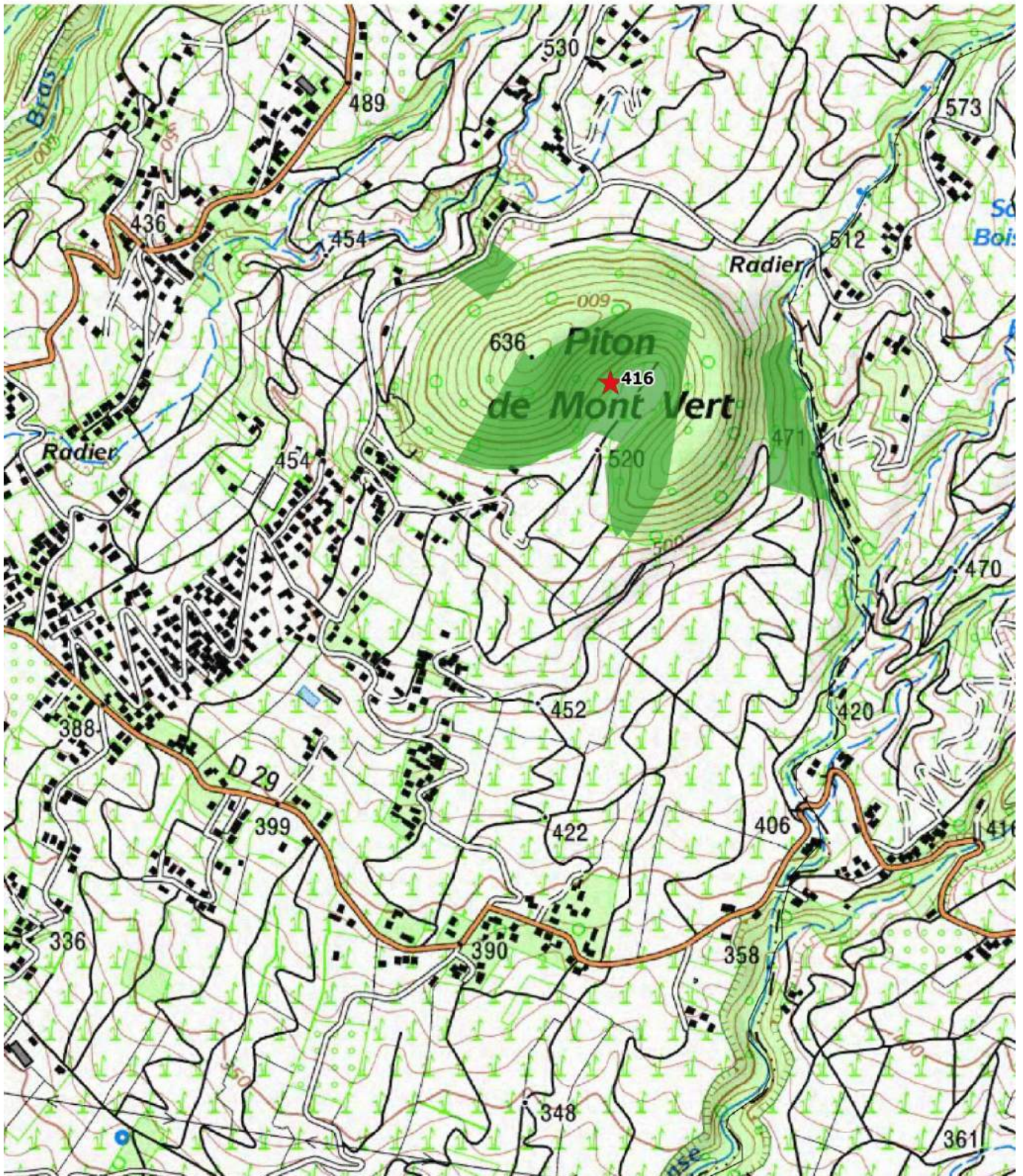

★ Emplacement proposé

■ Propriété Départementale ENS

0 100 200 300 m



## Fiche descriptive de l'emplacement proposé

### Identification et localisation

**Numéro de l'emplacement : 416**

Lieu-dit : Piton Mont-Vert

Commune : Saint-Pierre

Altitude : 520 mètres

### Statut de protection :

Cœur de Parc National : oui  / non

### Accès :

Accès par piste carrossable

Présence d'une barrière limitant l'accès au public : oui  / non

Travaux préalable à prévoir : oui  / non

Travaux de débroussaillage

### Végétation :

Description sommaire de la végétation environnante : Forêt de bois de couleur

**Nom et contact de l'agent de terrain concerné** : Georges-Marie FERARD - 0692 974 540



## ⇒ SAINTE-ROSE



Appel à projet 2018  
- installation de ruchers sur les Espaces Naturels Départementaux -  
**Lot n° 419**  
**Forêt départementale de Bois Blanc**



★ Emplacement proposé

■ Propriété Départementale ENS

0 200 400 600 m



## Fiche descriptive de l'emplacement proposé

### Identification et localisation

**Numéro de l'emplacement : 419**

Forêt départementale de Bois Blanc

Lieu-dit : Bois Blanc

Commune : Sainte-Rose

Altitude : 150 mètres

### Statut de protection :

Cœur de Parc National : oui  / non

### Accès :

Accès par piste forestière

Présence d'une barrière limitant l'accès au public : oui  / non

Travaux préalable à prévoir : oui  / non

Travaux de débroussaillage / élagage

### Végétation :

Description sommaire de la végétation environnante : Sous bois de jamrose, et de peuplement de benjoin

**Nom et contact de l'agent de terrain concerné** : Fabrice BRASIER - 0692 974 433