

Appel à projets pour la culture Vanille sur des Espaces Naturels du Département de La Réunion

ANNEXE 3

Fiches descriptives des lots et cartes de localisation des lots

LOT 410-10



CARTE DE LOCALISATION LOT 410-10

Piton Papangue - Commune de Saint-Benoît

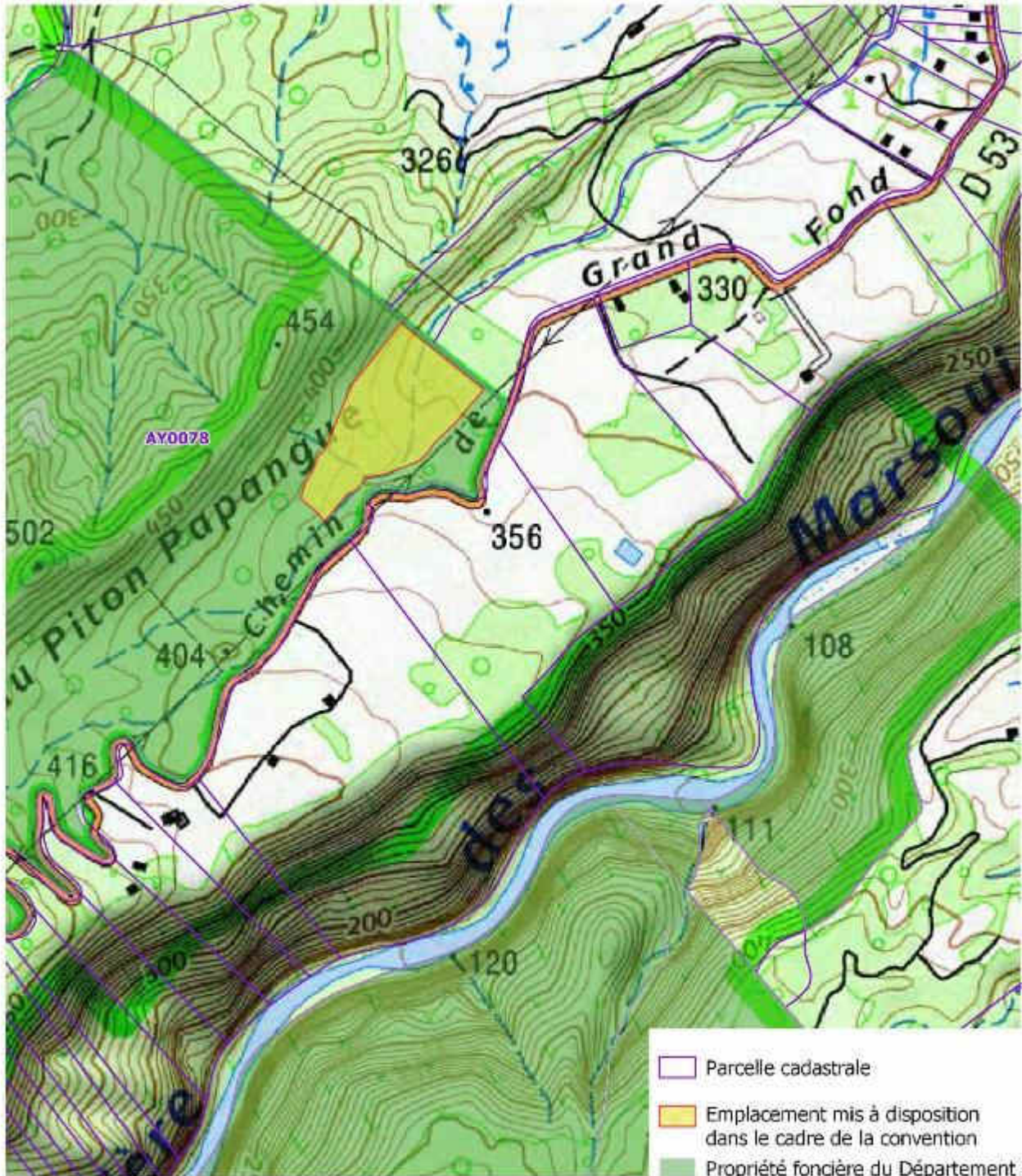

Sources : IGN ©Scan25 ; DGFiP ©Cadastres ; Département de La Réunion.

Réalisation : Département de La Réunion DTEN/SPVEN/AZ - Mai 2022

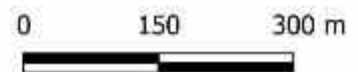

LOT 410-10



FICHE DESCRIPTIVE DU LOT PROPOSÉ

Identification et localisation :

Références du lot : 410-10
Lieu-dit : Forêt de Piton Papangue
Commune : Saint-Benoît
Parcelle cadastrale : AY 78
Altitude : 345 à 380 mètres
Surface indicative : ≈ 1,8 ha (S.A.U.)

Contraintes réglementaires et Environnementales :

- Propriété relevant des Espaces Naturels Sensibles : toute forme de construction (local de stockage de matériel ou autres) y est strictement interdite.
- Terrain classé au PLU en zone naturelle à protection forte correspondant à des sites naturels à forte valeur écologique et floristique à protéger de manière stricte. Toute nouvelle construction y est interdite.
- Servitude constante d'accès concédée à E.D.F. pour l'entretien des lignes à haute tension passant à l'est du lot.

Accès :

Accès par la R.D. 53 dite Chemin Grand Fond ou Route de Takamaka (P.K. 7 en quittant la R.N. 2002).

Descriptif sommaire :

Terrain à pente douce constitué d'une ancienne plantation de Camphrier et d'espèces exotiques dont le Goyavier.

La parcelle est parcourue par un sentier peu ou prou marqué et un petit ruisseau non permanent.

Autre :

Nom et contact de l'agent de terrain concerné : Fabrice BRASIER - 0692 974 433

Cultures envisageables au regard des contraintes physiques et réglementaires :

Production de vanille en sous-bois ; Pejibaye ; Cacao ; Café ; plantes médicinales indigènes...

LOT 410-11



CARTE DE LOCALISATION LOT 410-11

Piton Papangue - Commune de Saint-Benoît

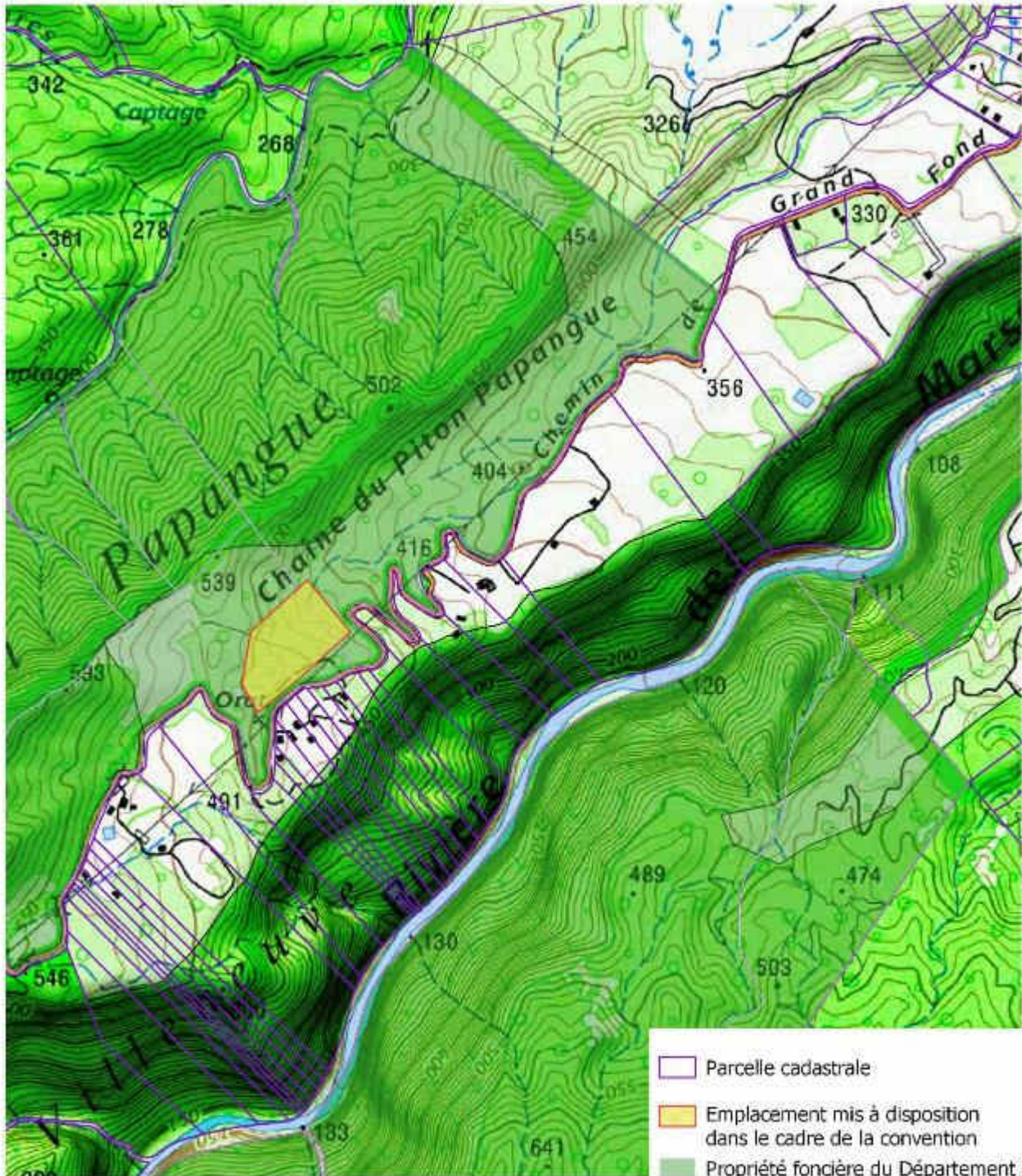

Sources : IGN ©Scan25 ; DGFIP ©Cadastrés ; Département de La Réunion.

Réalisation : Département de La Réunion DTEN/SPVEN/AZ - Mai 2022

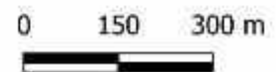

LOT 410-11



FICHE DESCRIPTIVE DU LOT PROPOSÉ

Identification et localisation :

Références du lot : 410-11
Lieu-dit : Forêt de Piton Papangue
Commune : Saint-Benoît
Parcelle cadastrale : CN18, AY78
Altitude : 460 à 500 mètres
Surface indicative : ≈ 1,8 ha (S.A.U.)

Contraintes réglementaires et Environnementales :

- Propriété relevant des Espaces Naturels Sensibles : toute forme de construction (local de stockage de matériel ou autres) y est strictement interdite.
- Terrain classé au PLU en zone naturelle à protection forte correspondant à des sites naturels à forte valeur écologique et floristique à protéger de manière stricte. Toute nouvelle construction y est interdite.
- Servitude constante d'accès concédée à E.D.F. pour l'entretien des poteaux implantés et des lignes à haute tension passant à l'est du lot.

Accès :

Accès par la R.D. 53 dite Chemin Grand Fond ou Route de Takamaka (P.K. 9 en quittant la R.N. 2002).

Descriptif sommaire :

Terrain à pente douce constitué d'une ancienne plantation de Camphrier, de Bois de couleur indigènes et d'espèces exotiques.

La parcelle est parcourue par un sentier peu ou prou marqué.

Autre :

Nom et contact de l'agent de terrain concerné : Fabrice BRASIER - 0692 974 433

Cultures envisageables au regard des contraintes physiques et réglementaires :

Production de vanille en sous-bois ; apiculture, Pejibaye ; Cacao ; Café ; plantes médicinales indigènes...

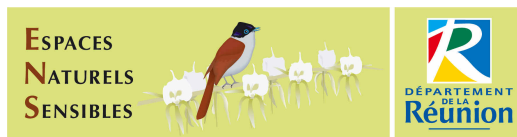

Appel à projets pour la culture Vanille sur des Espaces Naturels du Département de La Réunion

ANNEXE 4

Formulaire de candidature

DOSSIER DE CANDIDATURE A REMETTRE AU PLUS TARD LE 15 SEPTEMBRE 2022 à minuit :

- Département de La Réunion – Direction du Tourisme et des Espaces Naturels – 50 Ter Quai Ouest – 97400 ST-DENIS ;
Ou par courriel à secretariat.dten@cg974.fr

⚠ L'objet du courrier électronique devra impérativement contenir le texte suivant : « Candidature appel à projet vanille Piton Papangue. »

IDENTITE DU CANDIDAT

SIREN / SIRET
N°NSA / AMEXA Commune d'exploitation :

PERSONNE PHYSIQUE

Mme M. NOM de naissance NOM d'usage
Prénom(s) : Né(e) le :
Agriculteur à titre principal secondaire Date d'installation
Jeune Agriculteur (J.A.) : oui non
Formation agricole oui non Diplôme : CAPA BEPA BPA BPREA BTSA autre :
Adresse postale :

Adresse électronique : @

PERSONNE MORALE

Appellation :
Statut juridique :
Représentée par Mme M. NOM : Prénom(s) :
Fonction
Nombre d'associés / exploitants :
Nombre d'adhérents (si association) N° R.N.A. :
Nombre de salariés au 1^{er} mai 2022
Adresse postale / siège social

Adresse électronique : @

PRODUCTION ET COMMERCIALISATION

Productions actuelles :
 Aucune
Mode de production : A.B. HVE niv.3 HVE niv.2 HVE niv.1 raisonné conventionnel
Mode de commercialisation : AMAPéi : O.P. Marché de gros
 Vente directe GMS Autres

PROJET

Référence du Lot demandé : **410-** _____

Production(s) envisagée(s) : _____

Surface ou nombre : _____

Quantité totale / an : _____

Mode de production : A.B. HVE niv.3 HVE niv.2 HVE niv.1 raisonné conventionnel

Avez-vous déjà mené ce type de production : oui non Si oui, précisez-en la durée : _____

Mode de commercialisation : AMAPéi : _____ O.P. : _____ Marché de gros
 Vente directe GMS Autres : _____

Coût prévisionnel du projet : _____ €

Financement du projet : Autofinancement : _____ € Emprunt bancaire : _____ € Aide / subvention : _____ € Autres : _____ €

Expression libre du candidat (vous pouvez ici formuler vos motivations, remarques et observations éventuelles pouvant appuyer votre candidature)

Je, soussigné _____, agissant en qualité de candidat

signataire et représentant légal du candidat

signataire avec délégation du représentant légal du candidat,

- reconnais avoir visité le lot sur lequel j'envisage de développer un projet agricole et y avoir pris connaissance des caractéristiques du site et de l'ensemble de ses contraintes physiques, environnementales et réglementaires. A ce titre, je ne pourrais tenir le Département responsable de défauts non constatés lors de cette visite ayant eu lieu le _____ 2022.

Fait à _____, le _____

Signature du candidat :

PIECES JUSTIFICATIVES A FOURNIR

- Avis de situation au répertoire SIRENE – INSEE ;
- Copie d'une pièce d'identité ;
- Document attestant de la capacité légale ou du pouvoir pour un porteur de projet agissant en qualité de représentant légal ou en vertu d'un pouvoir qui lui est donné ;
- Attestation d'affiliation au régime des Non Salariés Agricoles (N.S.A.) – pièce équivalente pour les Jeunes Agriculteurs en cours d'installation ;
- Relevé de déclaration des productions agricoles (au moment de la demande d'aide) pour les exploitants en activité ;
- Le cas échéant, copie de diplôme(s) agricole(s) ou toute attestation de stage agricole ou formation équivalente ;
- Le cas échéant, copie de toute certification (I.G.P., A.B., ISO, H.V.E., ...);
- Le cas échéant, attestation de participation délivrée par l'organisation de producteurs ;
- Pour les sociétés agricoles, attestation d'affiliation au régime des N.S.A. sur laquelle figurent les noms et statut de chacun des membres de la société ;
- Statuts juridiques et règlements, à jour et approuvés attestant notamment du mode de gestion pour les groupements d'agriculteurs ;
- Pour les GAEC, copie de l'agrément ;
- Extrait Kbis de moins de 3 mois (inscription au registre du commerce et d'existence légale).

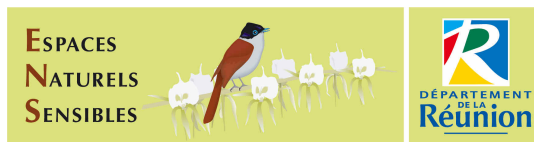

Appel à projets pour la culture Vanille sur des Espaces Naturels du Département de La Réunion

ANNEXE 6

Attestation de visite préalable au dépôt de candidature

IDENTITE DU CANDIDAT

Société ou personne morale			
Représentée par <input type="checkbox"/> Mme <input type="checkbox"/> M.	NOM :	Prénom :	
Fonction			
Personne physique <input type="checkbox"/> Mme <input type="checkbox"/> M.	NOM usuel	NOM de naissance	
Prénom(s) :		Né(e) le :	
Adresse / siège social :			
SIREN / SIRET :			
Téléphone :			
Adresse électronique : @			

Le candidat reconnaît avoir visité le lot sur lequel il envisage de développer un projet agricole et y avoir pris connaissance des caractéristiques du site et de l'ensemble de ses contraintes physiques, environnementales et réglementaires. Le Département ne pourra être tenu responsable de défauts non constatés par le candidat après cette visite ayant eu lieu le 2022.

Remarques / observations éventuelles :

Signature du candidat :

Nom et Prénom du représentant
du Département :

Le Département s'engage au respect de votre vie privée. Les données collectées à partir de ce formulaire font l'objet d'un traitement numérique à des fins d'instruction administrative de votre candidature par le Département.
Vous disposez d'un droit d'accès et de rectification pour les données vous concernant auprès du Département.